

ASELSAN

FİRMASINA DÜZENLENECEK OLAN EFATURALARIN
AKINSOFT WOLVOX 26 YAPISINDA DÜZENLENMESİ

(SCRIPT DESTEKLİ)

14.01.2026

www.esube.com.tr

İçindekiler

1.Stok Kartı

2. Yurt içi Satış Faturası

3. Fatura Örnek Pdf Çıktısı

4. Özel Alanların Oluşturulması

5. Script ile Özel Alan Eşleştirilmesi

1. Stok Kartı

Aselsan tarafından gelen siparişte SAS kodu ve Yerlilik Oranı bilgileri yer alması istenmektedir.

Sas kodu Aselsan sisteminden siparişte belirtilen veri olarak size verilmiştir.

Yerlilik Oranı ise % olarak belirtmeniz gereken değerdir.

Yukarıda belirtilen veriler her sipariş için mutlaka değişken olacak nitelikte olabileceği gibi sürekli aynı ürünü yapıyorsanız bu durumda sabit bir üründe olabilir.

Bu neden ile her gelen sipariş için stok kontrolü yapılması ve siparişteki ürüne ait stok kartı yok ise mutlaka yeni bir stok kartı açılması gereklidir.

Tek stok yada serbest şekilde yazarak girişlerde script yapısı çalışmaz ve fatura doğru iletilmez

Yukarıdaki açılmadan sonra aşağıda bu işlemleri nasıl adım adım yapacağınız anlatılmıştır.

Özel Alan tanımlamaları kısmı ilk kurulumda script alanlarının eşleşebilmesi için bir defa yapılacak olup sonradan ayarlara müdahale edilmemesi son derece önemlidir

STOK KARTI KAYDI

The screenshot shows the 'Stok Tanımları' (Stock Definitions) software interface. The window title is 'Stok Tanımları'. The main title bar says 'Stok Tanımları'. Below the title bar, there are several icons: 'Bul', 'Yeni İşlem', 'Hrk.Rp.', 'Dnm.GC', 'Kisayol', and 'Kapat'. The main content area is titled 'ST00002 - ASELSAN STOK ADI'. There are several tabs: 'Genel Bilgiler', 'Birim/Barkod', 'Fiyatlar', 'İstatistikler', 'Özel Ayarlar 1', 'Özel Ayarlar 2', 'Özel Tanımlar', 'Alternatifler', 'Tedarikçiler', and 'Stok Durumu'. The 'Genel Bilgiler' tab is active. The form contains various fields: 'Bilg.Kodu' (ST00002), 'Aktif' (checked), 'Kayıt Tarihi' (14.01.2026), 'Stok Adı' (ASELSAN STOK ADI), 'Stok Adı Y.Dışı', 'Stok Kodu' (ST00002), 'Barkod Tipi' (EAN13), 'Barkodu', 'Grubu', 'Ara Grubu', 'Alt Grubu', 'Açıklama 1', 'Açıklama 2', 'Açıklama 3', 'Vergi Oranları' (KDV Alış % 20, KDV Satış Prk.% 20, KDV Satış Tpt.% 20), 'ÖTV (Birim Fiyatı) 0,00', 'ÖTV - ÖİV %', 'Özel Matrah Kodu', 'İstisna Kodu', 'Satış Tevkifat Kodu /Oranı' (0 / 0), 'Alış Tevkifat Kodu /Oranı' (0 / 0), 'Vade Günü' (0), and 'Döviz Hesabı Kullanı'. There are also buttons for 'Web Cam' and 'Farklı Kaydet'. At the bottom, there is a 'YERLİ ÜRETİM' logo and a set of navigation buttons: 'Önceki', 'Sonraki', 'Ekle', 'Sil', 'Düzenle', 'Kaydet', 'Vazgeç', 'Yenile', and an up arrow.

Şekil 1 – Stok Tanımları (Stok Kart Kaydı) ekranı

Bu ekranda Stok ismini Aselsan'ın siparişinde belirttiği şekilde belirlemeniz önemlidir

STOK YERLİLİK ORANI BİLGİ GİRİŞİ

Stok Tanımları

Stok Tanımları

ST00002 - ASELSAN STOK ADI

Genel Bilgiler Birim/Barkod Fiyatlar İstatistikler Özel Ayarlar 1 Özel Ayarlar 2 **Özel Tanımlar** Alternatifler Tedarikçiler Stok Durumu

Aselsan

Yerlilik Oranı (%) 75

Ayar

Önceki Sonraki Ekle Sil Düzenle **Kaydet** Vazgeç Yenile

Şekil 2 – Stok Yerlilik oranı girişi ekranı

Bu ekranda Stok kartı içinde açılan Özel tanımlar sekmesindeki alana stok için belirlenen YERLİLİK ORANI % değerli rakam şekilde girilmesi önemlidir.

Her siparişte yerlilik oranı ürüne göre değişik olabilir. Bu sebep ile eğer istenen ürün aynı ürün değil ise hata yapmamak için eski stok kartı üzerinde düzenleme yapmadan yeni ürün için yeni stok kartı tanımı yapılması doğru olacaktır.

ASELSAN SAS KODU TANIMLAMA

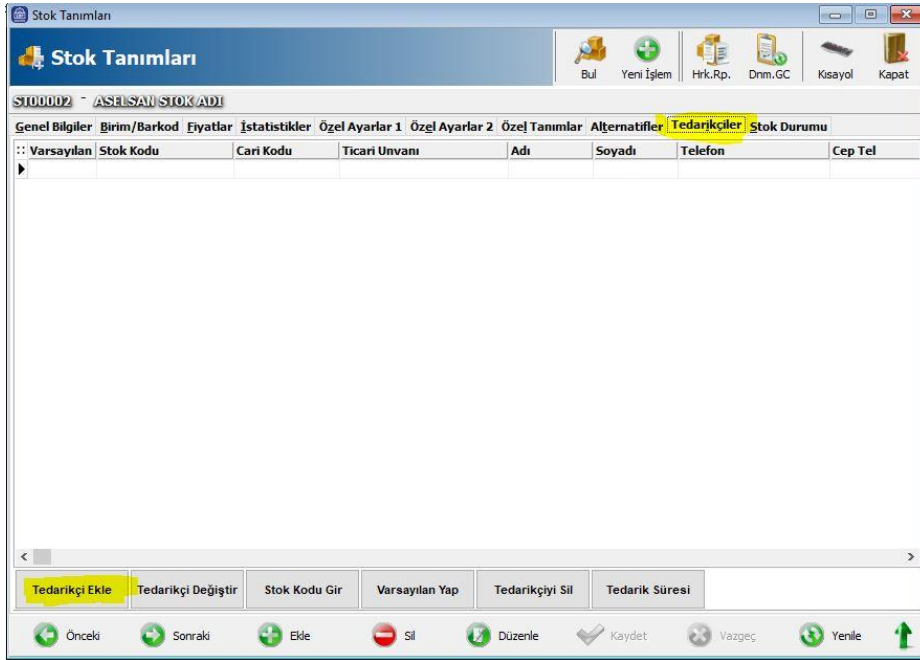

Şekil 3 – Aselsan SAS kodunu stok kartına tanımlama

Stok kartında yer alan sekmelerde Tedarikçiler kısmına Aselsan'ın siparişteki ürün için kendi içerisinde belirlediği SAS kodunu tanımlamamız gerekmektedir.

Bunun için resimlerdeki adımları ve Sarı ile işaretlenmiş alanları seçerek işlemi yapabilirsiniz

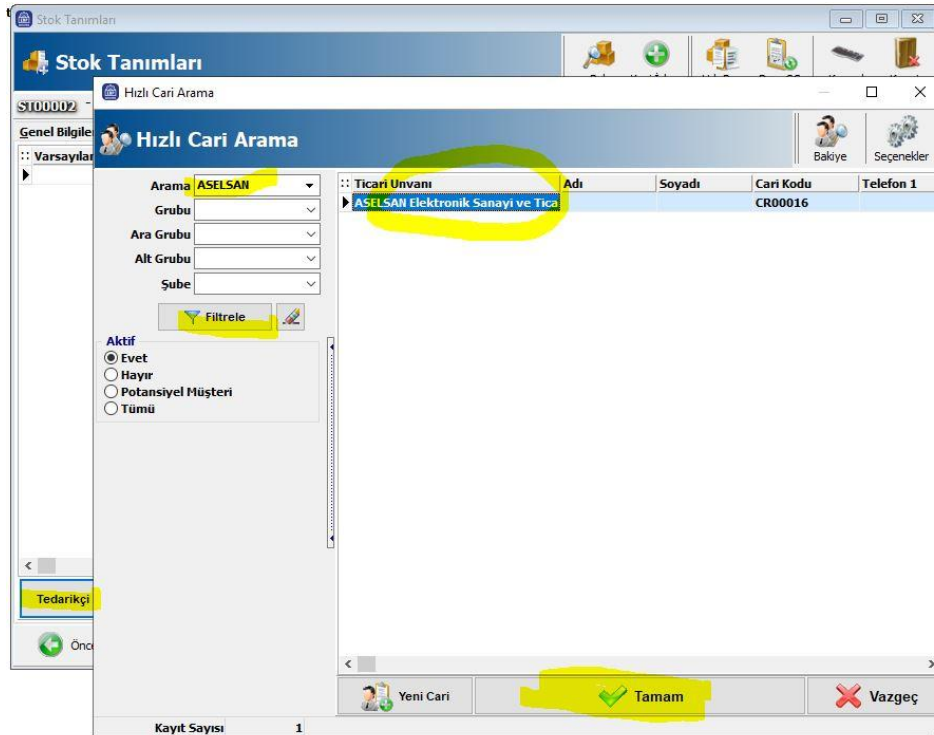

Şekil 4 – Aselsan SAS kodunu stok kartına tanımlama için cari kartı seçme

Cari kart tanımlarından ASELSAN için Cari kartı tanımlamış olmanız gerekmektedir

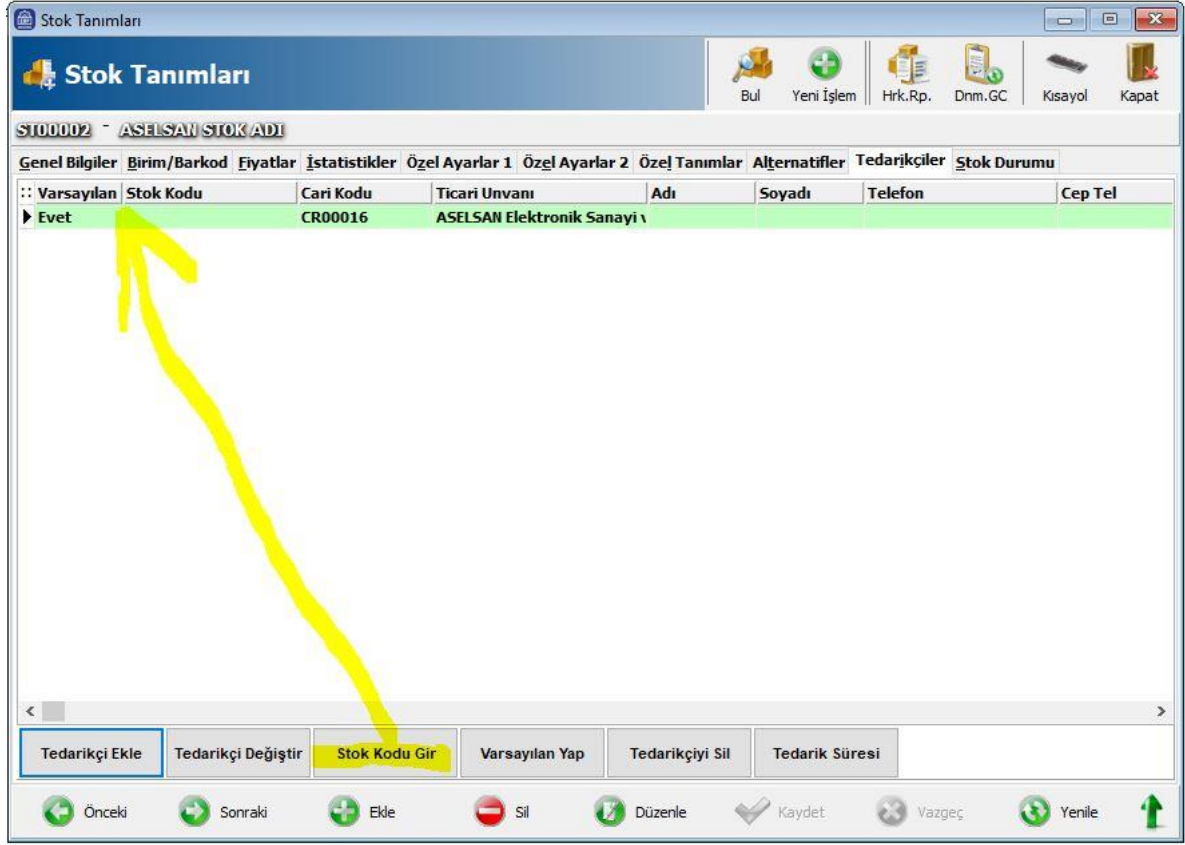

Şekil 5 – Aselsan SAS kodunu stok kartı ile eşleştirme

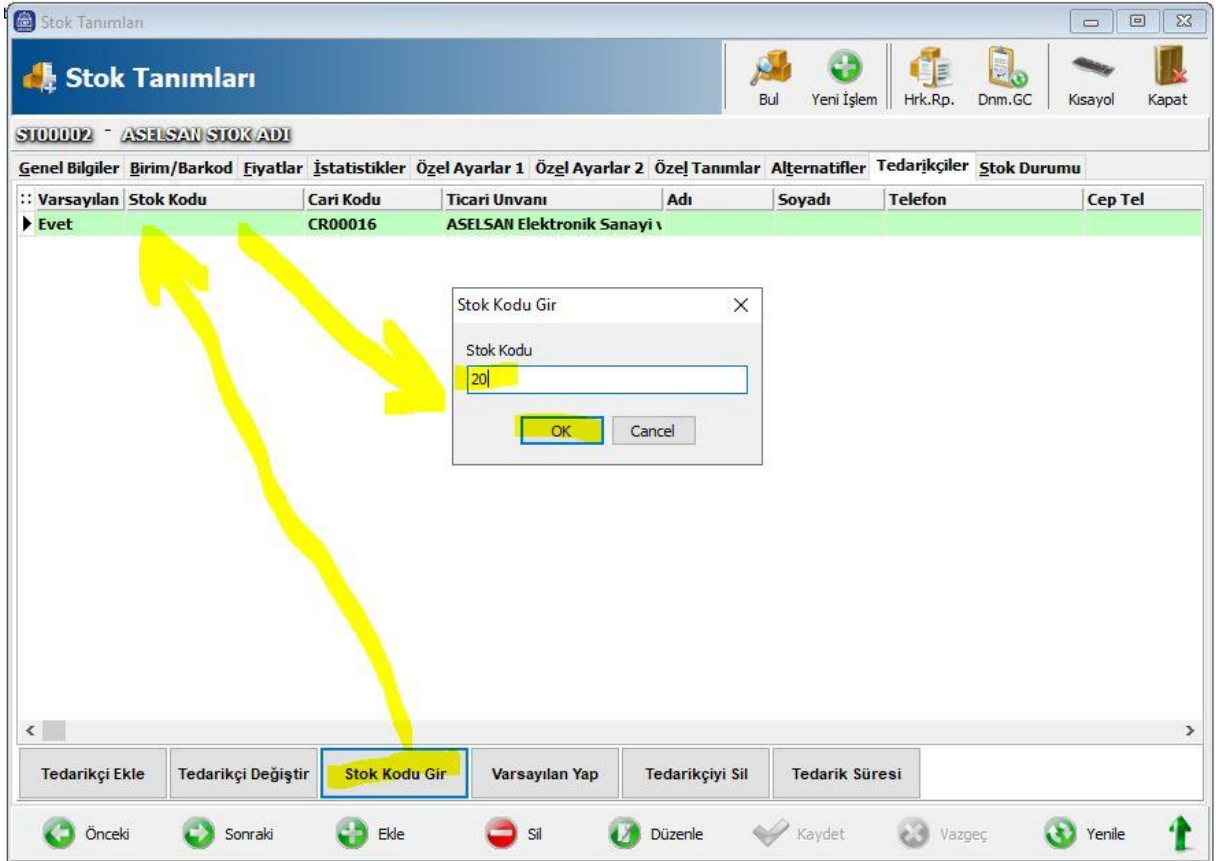

Şekil 6 – Aselsan SAS kodunu stok kartı ile eşleştirme için değer girişi

Stok Tanımları

Stok Tanımları

ST00002 - ASELSAN STOK ADI

Genel Bilgiler Birim/Barkod Fiyatlar İstatistikler Özel Ayarlar 1 Özel Ayarlar 2 Özel Tanımlar Alternatifler Tedarikçiler Stok Durumu

Varsayılan	Stok Kodu	Cari Kodu	Ticari Unvanı	Adı	Soyadı	Telefon	Cep Tel
▶ Evet	20	CR00016	ASELSAN Elektronik Sanayi				

Tedarikçi Ekle Tedarikçi Değiştir **Stok Kodu Gir** Varsayılan Yap Tedarikçiyi Sil Tedarik Süresi

Önceki Sonraki Ekle Sil Düzenle Kaydet Vazgeç Yenile

Şekil 7 – Aselsan SAS kodunu stok kartı ile eşleştirme sonrası tedarikçiler sekmesinde görünüşü

Stok kartı ve Cariyi eşleştirdikten sonra artık Aselsan tarafından ürüne verilen SAS kodunu Stok Kodu Gir butonuna basarak giriş yapmanız gerekiyor . Bu işlemler Şekil 3-4-5-6-7 de anlatılmıştır

2. YURTIÇİ SATIŞ FATURASI

Yurt İçi Satış Faturası

Genel Bilgiler Adres Bilgileri Ek Bilgiler 1 İskontolar Not Özel Tanımlar Fiyat Değiştirme Bağlantılar

Bilgi Cr.Kodu 16 Cari Kodu CR00016 Fatura Sevi/No ESF2025000000009 KDV Oranı 20 V Hariç Evrak No Girişi

Ticari Unvanı ASELSAN Elektronik Sanayi ve Tica Fatura Tarihi 08.01.2026 Fatura Tipi Fatura

Yetkilisi Fatura Saati 15:47 Vade Durumu Manuel giriş

Vergi Dairesi YENİMAHALLE Vedesi 08.01.2026 Cari/Stok Hareket Ayarları Fatura Yazdırıldı e-Fatura

Vergi No/E-Mail 0860042250 Özel Kodu Stok Hareketlere İşlenmiş Cari Hareketlere İşlenmiş Fatura iptal e-Bele

Telefon 1 / Cep Grubu

Hareketler	Kapalı Fatura	Barkodu	Yerli Oranı (%)	Stok Kodu	Stok Adı	Miktar	Birimi	Temel Mik.	Temel Bm.	Fiyat	Birim 2 Fiyatı	KDV Durumu	KDV Hrc/Fiyat	Ara Tutar	Tevkifat Oranı	Tevkifat Kodu	KDV	İstisna Kodu	KDV sız Toplam	KDV İ Toplam	Vade Günü	Özel Kodu
▶		75	ST00002	ASELSAN STOK A	1	ADET	1	ADET	1.000,00	1.000,00	Harc	1.000,00	1.000,00	1.000,00		20		1.000,00	1.200,00	0		

AB Toplamlar KDV Detayları İskontolar Stok Bakiseleri

Toplam	İsk. Toplamı	Ara Toplam	Yürütme	OTV Tutarı	GİV Tutarı	Hesaplanan KDV	Tevkifat Tutarı	Tah. Edile. KDV	Ek Tutarlar	Ek Kesimler	85 Nolu Matrah	Genel Toplamlar
1.000,00 TL	0,00 TL	1.000,00 TL	0,00 TL	0,00 TL	200,00 TL	0,00 TL	0,00 TL	200,00 TL	0,00 TL	0,00 TL	85 Nolu Matrah	1.200,00 TL

Yeni Fatura Sil Düzenle Kaydet Vazgeç Yenile

Hareket Sayısı 1 Miktar 1 Toplam 1 Miktar 2 Toplam 1

Şekil 8 – Fatura Ekranında Cari ve Stok Seçimi

Yurt İçi Satış Faturası

Genel Bilgiler Adres Bilgileri Ek Bilgiler 1 İskontolar Not Özel Tanımlar Fiyat Değiştirme Bağlantılar

Aselsan

Kobi Evet

Eydep Evet/A

Kobi Tarihi 11.11.2025

Eydep Tarihi 12.11.2025

Yurt İçi Satış Faturası

Genel Bilgiler Adres Bilgileri Ek Bilgiler 1 İskontolar Not Özel Tanımlar Fiyat Değiştirme Bağlantılar

Modül	Tarihi	Evrak No
İrsaliye	8.01.2026 15	ESI00001
Sipariş	8.01.2026	ASP00003

Bağlantılar bölümü; İrsaliye, Teklif, Sipariş modüllerinden faturalandırma yapıldığında, diğer modüllerde bulunan tarih ve evrak no bilgileri otomatik olarak girilir.

Şekil 9 – Fatura düzenleme ekranında dikkat edilecek alanlar

Bağlantılar sekmesindeki veriler ve Özel Alan Sekmesindeki veriler doğru giriş yapılması gereklidir. Hatalı olması durumunda fatura ASELSAN sisteminde hata verecektir.

Bağlantılar Sekmesindeki verilerin çalışması için Sipariş ve İrsaliye modülleri olması gereklidir. Bu veriler Sipariş ve İrsaliye evrağı düzenlenmeden Manuel yazılmak istenmesi durumunda Modül isimleri Sarı ile işaretli görünen şekilde Büyük / Küçük harf uyumlu olarak yazılması zorunludur.

Sipariş No da yer alan veri ASELSAN'ın size verdiği sipariş nosudur. İrsaliye Nosu ise sizin ASELSAN'a sevk için kullandığınız irsaliye nosudur .

Tarihleri doğru girilmesi gereklidir.

3. Fatura Örnek Pdf Çıktısı

Nümerik Makina Müh.Döküm.San ve Tic Ltd Şti

Adres: 9.Cd
Ođunpazarı / Eskişehir / Türkiye
Telefon: 0
Faks:
E-Posta:
Vergi Dairesi: Eskişehir Desfterdarlığı
VKN: 6320211560
Web Sitesi:



e-Fatura
NÜMERİK MAK. MÜH.
DÖKÜM SAN. VE TİC. LTD. ŞTİ.
Orduosul Bulvarı Bölgesi 9. Cad. No:12 ESKİŞEHİR
46020/004 41 66 PPK - Fax:238 3438 - Tic Sic No:144971
Eskişehir Vergi Dairesi Bađlantı No:6320211560



Sayın: ASELSAN Elektronik Sanayi ve Ticaret Anonim Şirketi
Adres:
Yenimahalle / Ankara / TÜRKİYE
Telefon:
Faks:
E-Posta:
Vergi Dairesi: YENİMAHALLE
VKN: 0860042250

Özelleştirme No: TR1.2
Senaryo: TEMELFATURA
Fatura Tipi: TEVKİFAT
Fatura No: ESF2025000000009
Fatura Tarihi: 08-01-2026
Düzenlenme Tarihi: 08-01-2026
Düzenlenme Saati: 15:47:26
Sipariş No: ASP00003
Sipariş Tarihi: 08-01-2026
İrsaliye No: ESI00001
İrsaliye Tarihi: 08-01-2026
Kobi Bilgisi: Evet
EYDEP Bilgisi: Evet/A

ETTN: 0A40C8A7-8B87-41E2-8364-EF9A936EEAC8

S.N.	Yerlilik Oranı	SAS Kalem No	Malz/Hizmet Kodu	Malz/Hizmet Tanımı	Miktar	Birim	Birim Fiyat	İsk. Oran	KDV Oranı	KDV Tutarı	Malz/Hizmet Tutarı
1.	%75	20	ST00002	ASELSAN STOK ADI	1	Adet	1.000,00 TL		%20,00	200,00 TL	1.000,00 TL

Yalnız: Bin İki Yüz Türk Lirası

Mal Hizmet Toplam Tutarı	1.000,00 TL
Toplam İskonto	
Hesaplanan Gerçek Usüde KDV (%20)	200,00 TL
Vergiler Dahil Toplam Tutar	1.200,00 TL
Ödenecek Tutar	1.200,00 TL

Muafiyet ve İstisna Durumları

Notlar

Banka Bilgileri

Banka Adı	Şube Adı	Şube Kodu	Döviz Tipi	Hesap No	IBAN
Vakıflar Bankası	Yunusemre Şubesi	0429	TL	158007296512446	TR 41 0001 5001 5800 7296 5124 46
Halkbank	Sanayi Sitesi	9351	TL	10000334	TR 15 0001 2009 3510 0010 0003 34

Şekil 10 – Efatura örnek çıktısı

ASELSAN tarafından belirtilen yönergeye göre düzenlenen faturanın kabul edilebilmesi için zorunlu olan tasarım görseli yukarıda belirtilen şekilde olması zorunludur. Bu tasarımda eđer faturada tevkifat var ise alanlar şablon üzerinde otomatik şekilde görülecektir. Örnek XSLT dosyası konu içinde verilmiştir.

4. Özel Alanların Oluşturulması

Stok Kartın Özel Alan Oluşturma

Stok Tanımları

ST00002 - ASELSAN STOK ADI

Genel Bilgiler Birim/Barkod Fiyatlar İstatistikler Özel Ayarlar 1 Özel Ayarlar 2 **Özel Tanımlar** Alternatifler Tedarikçiler Stok Durumu

Aselsan

Yerlilik Oranı (%) 75

Ayar

Önceki Sonraki Ekle Sil Düzenle Kaydet Vazgeç Yenile

AKINSOFT Wolvox ERP s26.02.04

Özel Alan Tanımları

Kategori

Kategori Adı Aselsan

Aktif

Sıralama

Grup Adı Aktif Sıralama

Aselsan

Alan Tanımları

Alan Adı OZELALANTANIM_11

Alan Tanımı Yerlilik Oranı (%)

Aktif Filtrele

Sıralama

Veri Tipi

Tamsayı

Ondalık Sayı

Tarih

Saat

Var/Yok

Çoktan Seçmeli

Çok Seçimli

Gösterim Formatı

Örnek

Alan Tanımı Alan Adı Aktif Sıralama

Yerlilik Oranı (%) OZELALANTANIM_11

Tamam

Şekil 11 – STOK KARTINDA ÖZEL ALAN TANIMLAMA (YERLİLİK ORANI %)

Yurt İçi Satış Faturasında Özel Alan Oluşturma

Barkodu	Stok Kodu	Stok Adı	Miktar	Birim	Temel Mik.	Temel Brm.	Fiyat	Birim 2 Fiyatı	KDV Durumu	KDV Hrc.Fiyat	Ara Tutar	Tevkifat Oran	Tevkifat Kodu	KDV	İstisna Kodu	KDV sız. Toplam	KDV B Toplam	Vade Günü	Özel Kodu
	ST00002	ASELSAN STOK A	1	ADET	1	ADET	1.000,00	1.000,00	Harc	1.000,00	1.000,00			20		1.000,00	1.200,00	0	

ABR Toplamlar	İçerik	Değer	ABR Toplamlar	İçerik	Değer	Genel Toplamlar	Değer
Toplam	1.000,00 TL	ÖTV Tutarı	0,00 TL	Yah.Edil.KDV	200,00	Genel Toplamlar	1.200,00 TL
İsk.Toplamı	0,00 TL	ÖTV Tutarı	0,00 TL	Ek Kesintiler	0,00		
Ara Toplam	1.000,00 TL	Hesaplanan KDV	200,00 TL	85 Nolu Matrah	0,00 TL		
Yavuzlama	0,00 TL	Tevkifat Tutarı	0,00 TL				

Şekil 12 – Fatura Özel Alanlar sekmesinde tanımlanan Verilerin Listesi

Alan Tanımı	Alan Adı	Aktif	Sıralama
Kobi	OZELALANTANIM_13	<input checked="" type="checkbox"/>	
Eydep	OZELALANTANIM_15	<input checked="" type="checkbox"/>	
Kobi Tarihi	OZELALANTANIM_14	<input checked="" type="checkbox"/>	
Eydep Tarihi	OZELALANTANIM_16	<input checked="" type="checkbox"/>	

Şekil 13 – Fatura Özel Alanlar sekmesinde tanımlanan (Kobi) bilgisi

AKINSOFT Wolvox ERP s26.02.04

Özel Alan Tanımları

Kategori

Kategori Adı: Aselsan

Aktif

Sıralama:

Alan Tanımları

Alan Adı: OZELALANTANIM_15

Alan Tanımı: Eydep

Aktif Filtrele

Sıralama:

Veri Tipi

Metin

Tamsayı

Ondalık Sayı

Tarih

Saat

Var/Yok

Çoktan Seçmeli

Çok Seçimli

Alan Uzunluğu: 30

Manuel Girişe İzin Verme

Seçenekler

Evet
Evet/A
Evet/B
Evet/C
Evet/D
Evet/E

Script:

Alan Tanımı	Alan Adı	Aktif	Sıralama
Kobi	OZELALANTANIM_13	<input checked="" type="checkbox"/>	
Eydep	OZELALANTANIM_15	<input checked="" type="checkbox"/>	
Kobi Tarihi	OZELALANTANIM_14	<input checked="" type="checkbox"/>	
Eydep Tarihi	OZELALANTANIM_16	<input checked="" type="checkbox"/>	

Tamam

Şekil 14 – Fatura Özel Alanlar sekmesinde tanımlanan (Eydep) bilgisi

AKINSOFT Wolvox ERP s26.02.04

Özel Alan Tanımları

Kategori

Kategori Adı: Aselsan

Aktif

Sıralama:

Alan Tanımları

Alan Adı: OZELALANTANIM_14

Alan Tanımı: Kobi Tarihi

Aktif Filtrele

Sıralama:

Veri Tipi

Metin

Tamsayı

Ondalık Sayı

Tarih

Saat

Var/Yok

Çoktan Seçmeli

Çok Seçimli

Alan Tanımı	Alan Adı	Aktif	Sıralama
Kobi	OZELALANTANIM_13	<input checked="" type="checkbox"/>	
Eydep	OZELALANTANIM_15	<input checked="" type="checkbox"/>	
Kobi Tarihi	OZELALANTANIM_14	<input checked="" type="checkbox"/>	
Eydep Tarihi	OZELALANTANIM_16	<input checked="" type="checkbox"/>	

Tamam

Şekil 15 – Fatura Özel Alanlar sekmesinde tanımlanan (Kobi Tarihi) bilgisi

AKINSOFT Wolvox ERP s26.02.04

Özel Alan Tanımları

Kategori

Kategori Adı:

Aktif

Sıralama:

Alan Tanımları

Alan Adı:

Alan Tanımı:

Aktif Filtrele

Sıralama:

Veri Tipi

Metin

Tamsayı

Ondalık Sayı

Tarih

Saat

Var/Yok

Çoktan Seçmeli

Çok Seçimli

Grup Adı	Aktif	Sıralama
Aselsan	<input checked="" type="checkbox"/>	

Alan Tanımı	Alan Adı	Aktif	Sıralama
Kobi	OZELALANTANIM_13	<input checked="" type="checkbox"/>	
Eydep	OZELALANTANIM_15	<input checked="" type="checkbox"/>	
Kobi Tarihi	OZELALANTANIM_14	<input checked="" type="checkbox"/>	
Eydep Tarihi	OZELALANTANIM_16	<input checked="" type="checkbox"/>	

Tamam

Şekil 16 – Fatura Özel Alanlar sekmesinde tanımlanan (Eydep Tarihi) bilgisi

AKINSOFT Wolvox ERP s26.02.04

Özel Alan Tanımları

Kategori

Kategori Adı:

Aktif

Sıralama:

Alan Tanımları

Alan Adı:

Alan Tanımı:

Aktif Filtrele

Sıralama:

Veri Tipi

Metin

Tamsayı

Ondalık Sayı

Tarih

Saat

Var/Yok

Çoktan Seçmeli

Gösterim Formatı

Grup Adı	Aktif	Sıralama
Aselsan	<input checked="" type="checkbox"/>	

Alan Tanımı	Alan Adı	Aktif	Sıralama
Yerlilik Oranı (%)	OZELALANTANIM_12	<input checked="" type="checkbox"/>	

Tamam

Şekil 17 – Fatura Hareketleri Özel tanımlarındaki Yerlilik Oranı % bilgisi

Şekil 11 de Stok kartı içinde yer alan ve faturada hareket kaleminde bulunan Yerlilik Oranı % değerinin

Şekil 12 de Fatura Özel tanımları sekmesine giriş butonu

Şekil 13 de Fatura Özel tanımları sekmesinde bulunan Kobi bilgisinin

Şekil 14 de Fatura Özel tanımları sekmesinde bulunan Eydep bilgisinin

Şekil 15 de Fatura Özel tanımları sekmesinde bulunan Kobi Tarihi bilgisinin

Şekil 16 de Fatura Özel tanımları sekmesinde bulunan Kobi Tarihi bilgisinin

Şekil 17 de Fatura Hareketlerindeki Özel Alanlarında bulunan Yerlilik Oranı % değerinin nasıl tanımlanacakları yani database içerisinde bu alanların oluşturulması anlatılmıştır. Sarı renkli alanlara dikkat edilmesi veri tipinin doğru olması ve hata vermemesi için önemlidir

5. Script ile Özel Alan Eşleştirilmesi

The screenshot displays the 'Script Parametre Ayarları' (ASELSAN e-Fatura Scripti - Fatura) window. The window is divided into two main sections. The top section shows a list of parameters with columns for 'Parametre Açıklaması', 'Parametre Türü', and 'Parametre Değeri'. The bottom section shows a 'Şirket Bazında Parametresi' section with a table for 'Şirket Kodu' and 'Parametre Değeri'. The 'Kaydet' button is visible at the bottom right.

Parametre Açıklaması	Parametre Türü	Parametre Değeri
(FaturaHR) Yerlilik Oranı (%) Özel Alan Bilgisi	Metin	OZELALANTANIM_12
(Stok) Yerlilik Oranı (%) Özel Alan Bilgisi	Metin	OZELALANTANIM_11

Parametre Açıklaması	Parametre Türü	Parametre Değeri
(Fatura) KOBİ Özel Alan Bilgisi	Metin	OZELALANTANIM_13
(Fatura) KOBİ Tarihi Özel Alan Bilgisi	Metin	OZELALANTANIM_14
(Fatura) EYDEP Özel Alan Bilgisi	Metin	OZELALANTANIM_15
(Fatura) EYDEP Tarihi Özel Alan Bilgisi	Metin	OZELALANTANIM_16
(FaturaHR) Yerlilik Oranı (%) Özel Alan Bilgisi	Metin	OZELALANTANIM_12

Şirket Kodu	Parametre Değeri

Şirket Kodu	Parametre Değeri

Parametre Ekle
Parametreyi Sil

Kaydet

Şekil 18 - Tüm Özel Alanların ASELSAN için düzenlenecek fatura için Script ile eşleşmeleri

Özel Alan sıra numaraları örnektir her firmada daha önce kullanılan başka alanlar daha önce var ise uygulamada verilen numaraları değiştirecektir. Örnekten takip ederek olması gereken verileri parametrelerde doğru eşleştirilmesi önemlidir